



**socimed**

**BC-2300**

**Analyseur hématologique**

**socimed**

VENTE DE CONSOMMABLES ET D'APPAREILS MÉDICAUX  
Tel. +331 49 98 86 72 - [socimed@socimed.com](mailto:socimed@socimed.com)



# BC-2300

## Analyseur hématologique



- Compact et le coût effectif
- Différentiation 3-part des globules blancs, 19 paramètres avec 3 histogrammes
- 2 modes de comptage: sang entier et pré dilué
- Cadence de sortie: 30 échantillons par heure
- Débouchage automatique et recomptage automatique
- Jusqu'à 10000 résultats d'échantillon, histogrammes y compris, peuvent être stockés
- Dilueur interne et enregistreur thermique intégré
- Large LCD, affichage en couleurs

## À des prix abordables

Probablement BC-2300 est un analyseur hématologique le plus effectif concernant sur le prix dans le monde



## Haute précision et fiabilité

Beaucoup de technologies d'art (y compris discriminateur de flottement, etc) sont adaptées pour assurer la performance parfaite

## Flexible et pratique à utiliser

Evoluant de l'époque manuelle à l'époque automatique, jouissez-vous le plaisir du workflow pratique

## Design de logiciel fort en customisation

Un analyseur compact avec un logiciel de haut niveau, fournissant la grande convenienc aux professionnels



Large LCD avec affichage en couleurs, 19 paramètres avec 3 histogrammes

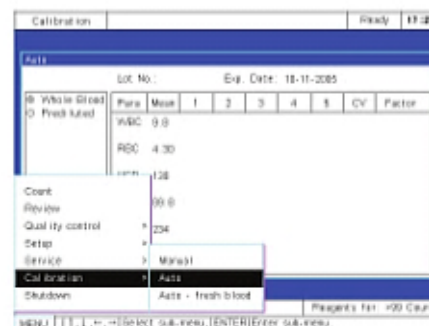

Programme de calibrage automatique

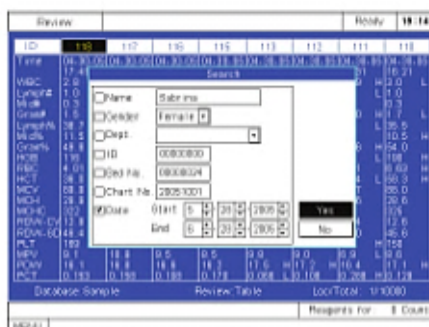

Modes pratiques pour la recherche de data des patients

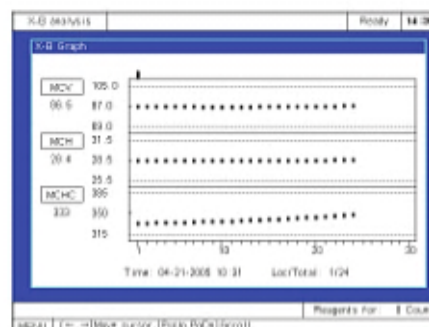

Programme de CQ complète contenant l'analyse de L-J, X-B Jusqu'à 9 dossiers de contrôles-31 fichiers par dossier

# BC-2300

## Analyseur hématologique

### Spécifications techniques

#### Paramètres

WBC, : Lymph, Mid, Gran, Lymph%, Mid%, Gran%, RBC, HGB, HCT, MCV, MCH, MCHC, RDW-CV, RDW-SD, PLT, MPV, PDW, PCT et Histogramme pour WBC, RBC, PLT

#### Principes

Résistance électrique pour le comptage(WBC, RBC and PLT) et une méthode SFT pour l'hémoglobine

#### Performances

Paramètre	gamme de linéarité	Précision (CV%)
WBC (10 <sup>9</sup> /L)	0,0 - 99,9	3,0(7,0 - 15,0)
RBC (10 <sup>12</sup> /L)	0,20 - 9,99	3,0(3,50 - 6,00)
HGB(g/L)	10 - 250	2,0(110 - 180)
MCV(fL)		1,0 (80,0 - 110,0)
PLT(10 <sup>9</sup> /L)	10 - 999	6,0(150 - 300)

#### Volume d'échantillon

Pré dilué	20 micro-L
Sang entier	20 micro-L

#### Trou du diamètre

WBC/RBC 80 micro m

#### Cadence de sortie

30 échantillons par heure

#### Affichage

Ecran couleur LCD  
Résolution : 640x480

#### Menu

Count, Review, Quality Control, Setup, Service, Calibration, Shutdown

#### Infection croisée

WBC, RBC, HGB, PLT < 2%

#### Input/output

RS232x2, Imprimante parallèle (en option) , 1 interface clavier

#### Sortie imprimante

Enregistreur thermique, largeur du papier 50mm, plusieurs variantes de format, imprimante externe (en option)

#### Environnement d'usage

Température 15°C-30°C  
Humidité 30% -85%

#### Puissance électrique

100V-240V, 50/60Hz

#### Dimension

Largeur 400mm Hauteur 460mm Profondeur 390mm

#### Poids

17,9 Kg

DISTRIBUTOR:



**socimed**

VENTE DE CONSOMMABLES ET D'APPAREILS MÉDICAUX  
Tel. +331 49 98 86 72 - [socimed@socimed.com](mailto:socimed@socimed.com)

